



BOLETIM INFORMATIVO
Concelho da Praia da Vitória

CABO DA PRAIA

FREGUESIA EM MOVIMENTO

ROBERTO MONTEIRO

Presidente da Câmara Municipal da Praia da Vitória



Caras e caros Munícipes,

Nos últimos anos, todas as freguesias do Concelho da Praia da Vitória foram alvo de diversas intervenções promovidas pela Autarquia em parceria com a Junta de Freguesia, concretizando a nossa visão estratégica: a aposta nas potencialidades e expectativas dos habitantes de cada freguesia, independentemente da dimensão populacional ou territorial.

Neste boletim, apresento a obra realizada e os projetos em curso, reafirmando a convicção de que, juntos, faremos mais e melhor pelo desenvolvimento do Cabo da Praia.

Continuamos a apostar em projetos estruturantes e reprodutivos, na rentabilização das infraestruturas existentes e, acima de tudo, na potenciação de oportunidades e valências para todos, com vista à criação de riqueza, de progresso e de qualidade de vida.

Um abraço amigo,
Roberto Monteiro.

OBRAS ESTRUTURANTES



Marginal da Praia da Vitória

Centenas de munícipes utilizam a Avenida Marginal para atividades físicas e de lazer.



Academia de Juventude e das Artes da Ilha Terceira

Mais de uma centena de formandos em várias disciplinas artísticas e tecnológicas na Academia de Juventude.



Nova Escola Profissional da Praia da Vitória

Um dos pilares da estratégia de desenvolvimento do Concelho, que complementará o novo Complexo Educacional da Cidade.



Novo Centro de Reabilitação da Praia da Vitória

Centro de Atividades Ocupacionais (em construção) dignificará o valioso apoio às crianças e jovens com necessidades especiais.



Edifício da Junta de Freguesia



Construção de sanitários e bar na Praia da Riviera



Parque de estacionamento de apoio à Praia da Riviera



Manutenção de espaços na Praia da Riviera



Comemoração do Dia da freguesia



Escola de Formação Musical



Construção da Casa Mortuária



Abertura do Centro Ocupacional (ATL) da freguesia



Manutenção do Chafariz no Caminho do Meio



Reconstrução da ponte na Canada da Areia



Colocação de placas de identificação de ruas



Colocação de novos abrigos de passageiros



Reabilitação da estrada regional e com ela todo o centro da freguesia



Manutenção do monumento a Nossa Senhora de Fátima



Requalificação do antigo Cemitério da freguesia



Criação de uma lápide de homenagem aos combatentes falecidos no Ultramar, filhos da freguesia



Manutenção da Escola



Manutenção de espaços verdes



Manutenção de espaços verdes - adro da Igreja



Manutenção da Zona envolvente do Porto de Pescas



Melhoramento do Cemitério (corrimão, portão e pinturas)

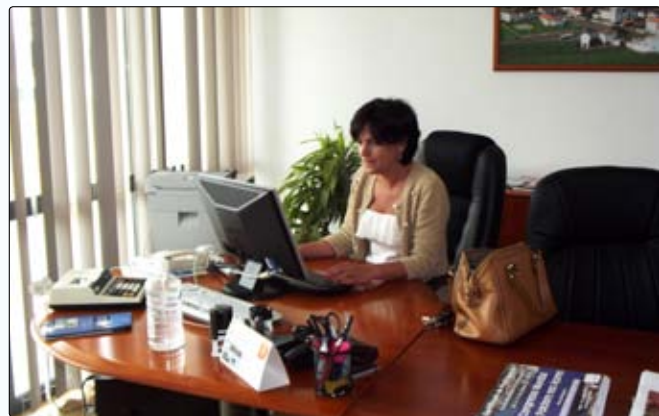

Criação de gabinete de apoio à lavoura na Junta



Melhoramento do acesso ao edifício da escola de bordados



Requalificação da Canada de São Vicente



Abertura do Caminho do Tentilhão



Melhoramento do acesso à Ribeira de Sta. Catarina



Exposição de Artesãos da freguesia



Reestruturação da rede de abastecimento de água para agricultura no Lugar dos Poços

Projeto em destaque: ZONA DE LAZER DO CABO DA PRAIA

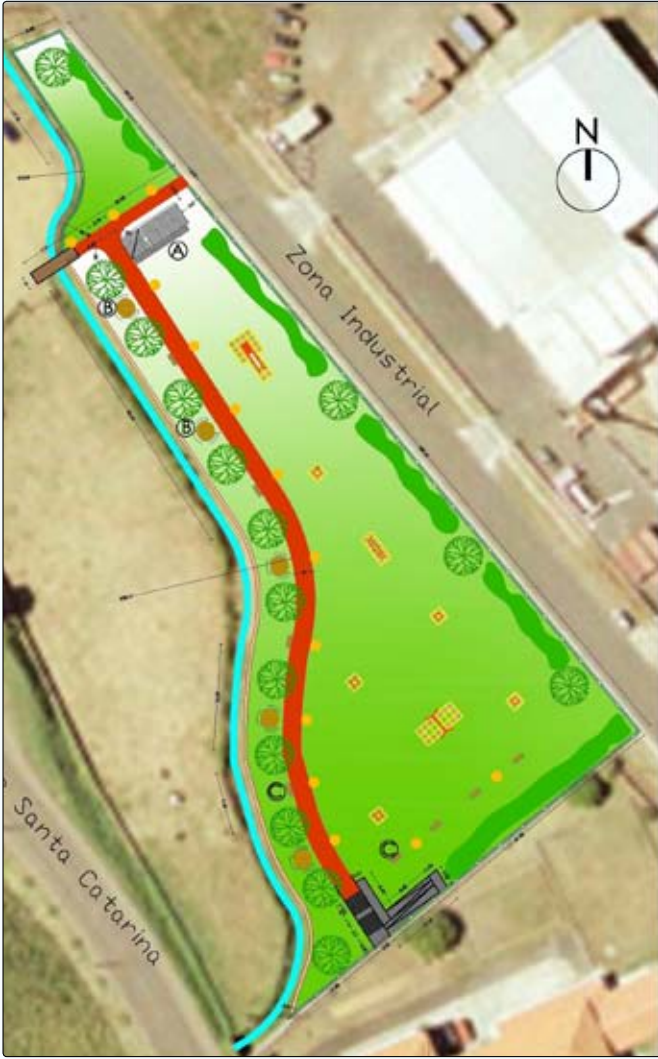

LEGENDA

- Área de implantação proposta
- Área de implantação existente
- Área de implantação proposta
- Área de implantação existente
- Área de implantação proposta
- Área de implantação existente
- Área de implantação proposta
- Área de implantação existente
- Área de implantação proposta
- Área de implantação existente
- Área de implantação proposta
- Área de implantação existente

A - Edifício de apoio
s/ escala

B - Mesa redonda com guarda sol
s/ escala

C - Banco de betão
s/ escala

CÂMARA MUNICIPAL DA PRAIA DA VITÓRIA
DIVISÃO DE URBANISMO E EMPREITADAS
SECTOR DE URBANISMO E PROJECTOS
PROJECTO: REORDENAMENTO DA ZONA DE PARQUE INFANTIL
REGUEIRA CABO DA PRAIA
AUT: Vanda Aguiar
DATA: JUL 2013
ESCALA: 1/400, s/ escala

planta

planta de cobertura

alçado principal

alçado lateral direito

alçado lateral esquerdo

alçado posterior

alçado a